SAVED BY THE BEEP

煙霧警報器測試日是在2023年9月28日，星期四！

讓我們一起保護安大略的消防安全！

有關測試煙霧警報器的更多資訊，請訪問

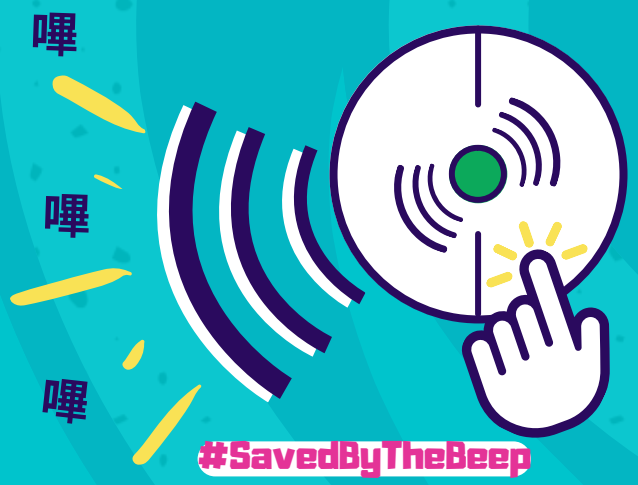

WWW.TESTYOURSMOKEALARMDAY.CA

#SavedByTheBeep

TEST YOUR SMOKE ALARM DAY

SAVED BY THE BEEP

煙霧警報器測試日是在2023年9月28日，星期四！

CHINESE (TRADITIONAL)

2023年9月28日，星期四是安大略省的第一個煙霧警報器測試日！

我們鼓勵所有安大略省民更多了解煙霧警報器、消防安全和家庭火災逃生規劃，這可以挽救您和親人的生命。最重要的是，我們希望您測試自己的煙霧警報器！

安裝工作狀態良好的煙霧警報器不僅會挽救您的生命 – 這也是法律的規定

法律要求安大略省的每個家庭在所有樓層和所有睡眠區域之外都裝有工作狀態良好的煙霧警報器。 為了增加保護，請在每間臥室也安裝工作狀態良好的煙霧警報器。

屋主

屋主必須在其住宅的每一層和所有睡眠區域之外安裝和維護煙霧警報器。 為了增加保護，請在每間臥室也安裝工作狀態良好的煙霧警報器。

樓宇業主

樓宇業主有責任在其租賃物業中安裝和維護工作狀態良好的煙霧警報器。

樓宇業主必須每年在租賃單元中測試煙霧警報器，在更換電池，電路發生更改，或者租賃變化時也要測試。

租戶

如果租賃單元的煙霧警報器斷開，停止運行或運行受損，租戶按照法律要求必須通知樓宇業主。

租戶移除電池或篡改警報器是違法的。

#SavedByTheBeep

SAVED BY THE BEEP

煙霧警報器測試日是在2023年9月28日，星期四！

安裝、 測試和維護煙霧警報器

煙霧警報器有許多類型。 煙霧警報器可以是接電線的，電池供電的，或兩者兼而有之。 您在更換煙霧警報器時，必須用相同類型的警報器替換。

煙霧會向上升 – 天花板是安裝煙霧警報器的最佳位置。避免在浴室、加熱電器具、 窗戶 和吊扇附近放置警報器。 安裝煙霧警報器時，請務必遵循製造商的說明。

每月至少測試一次煙霧警報器，按下測試按鈕並注意聽三聲警報聲。

每年至少更換一次煙霧警報器的電池，並在低電警告鳴叫時更換電池。

煙霧警報器 不會 永遠持續有效。 請根據製造商的說明更換煙霧警報器，通常每10年更換一次。

更換互連式煙霧警報器時，建議同時更換系統中的所有單元。 如果需要更換單個發生故障的警報器，請確保新警報器與現有設備相容。 您不能用電池供電的煙霧警報器替換電線連線的煙霧警報器。

#SavedByTheBeep

管理干擾警報

如果煙霧警報器因烹飪或淋浴而頻繁啟動，請勿取出電池。

可以嘗試轉移煙霧警報器，購買帶有靜音功能的煙霧警報器，或用光電類型警報器替換廚房附近的警報器。

如果煙霧警報器響起，該怎麼辦

如果您的煙霧警報器檢測到煙霧，會發出響亮，三聲一組的蜂鳴聲。

如果發生火災，您可能只有不到60秒的時間來逃離危險。 一定要與所有家庭成員和客人討論家庭火災逃生計畫，並每年演習兩次該計畫。

如果家中發生火災，按照家庭火災逃生計畫行事。 記住要逃出去，留在戶外，並打電話給911。 千萬不要回到燃燒的房屋里去找任何東西或找人。

#SavedByTheBeep