SAVED BY THE BEEP

GIORNATA DEL TEST DEI RILEVATORI DI FUMO

TENIAMO TUTTI INSIEME L'ONTARIO AL SICURO DAGLI INCENDI!

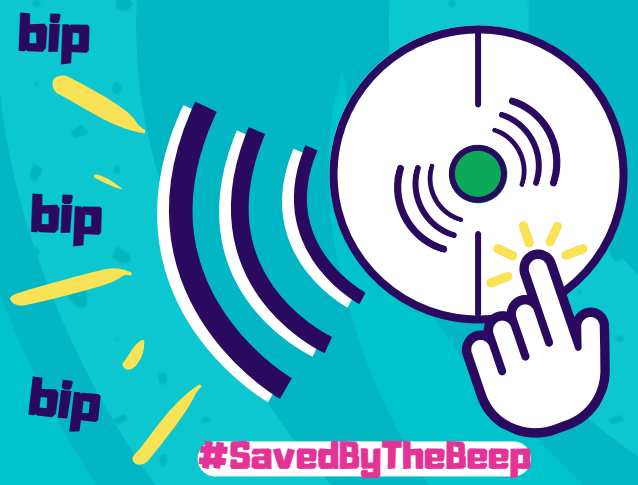

PER MAGGIORI INFORMAZIONI SULLA GIORNATA DEL TEST DEI RILEVATORI DI FUMO, VISITATE

WWW.TESTYOURSMOKEALARMDAY.CA

#SavedByTheBeep

TEST YOUR SMOKE ALARM DAY

SAVED BY THE BEEP

GIORNATA DEL TEST DEI RILEVATORI DI FUMO

ITALIAN

Giovedì 28 settembre 2023 è la prima giornata dell'Ontario dedicata al test dei rilevatori di fumo!

Tutti gli abitanti dell'Ontario sono incoraggiati a saperne di più sui rilevatori di fumo, sulla sicurezza antincendio e sui piani di fuga da casa, che possono salvare la vita a voi e ai vostri cari. Vorremmo, soprattutto, che testaste i vostri rilevatori di fumo!

Avere dei rilevatori di fumo funzionanti non solo vi salverà la vita – ma è la legge che lo richiede

Ogni abitazione in Ontario deve avere dei rilevatori di fumo funzionanti su ogni piano e all'esterno di tutte le zone notte. Per una maggiore protezione installate dei rilevatori di fumo funzionanti in ogni camera da letto.

PROPRIETARI DI CASA

I proprietari di casa devono installare e mantenere rilevatori di fumo su ogni piano dell'abitazione e all'esterno di tutte le zone notte. Per una maggiore protezione installate dei rilevatori di fumo funzionanti in ogni camera da letto.

PROPRIETARI DI EDIFICI

I proprietari di edifici sono responsabili dell'installazione e della manutenzione di rilevatori di fumo funzionanti nelle loro proprietà in affitto.

I proprietari di edifici sono tenuti a testare i rilevatori di fumo nelle unità in affitto ogni anno e quando viene sostituita la batteria, quando vengono apportate modifiche al circuito elettrico o si verifica un cambio di locazione.

INQUILINI

Gli inquilini sono tenuti per legge ad avvisare il proprietario dell'edificio se il rilevatore di fumo dell'unità in affitto è scollegato, non funziona o il suo funzionamento è compromesso.

È contro la legge che gli inquilini rimuovano le batterie o manomettano l'allarme.

SAVED BY THE BEEP

GIORNATA DEL TEST DEI RILEVATORI DI FUMO

INSTALLAZIONE, TEST E MANUTENZIONE DEI RILEVATORI DI FUMO

Esistono diversi tipi di rilevatori di fumo. I rilevatori di fumo possono essere cablati, a batteria o in entrambi i modi. Quando si sostituisce un rilevatore di fumo, è necessario sostituirlo con un altro dello stesso tipo.

Il fumo va verso l'alto - I soffitti sono la posizione migliore per montare i rilevatori di fumo. Evitate di posizionare i rilevatori vicino a bagni, apparecchi di riscaldamento, finestre e ventilatori a soffitto. Seguite sempre le istruzioni del fabbricante quando installate i rilevatori di fumo.

Testate i vostri rilevatori di fumo almeno ogni mese premendo il pulsante di test e ascoltando l'allarme a tre bip.

Cambiate le batterie almeno una volta all'anno o quando suona l'avviso di batteria scarica.

I rilevatori di fumo non durano per sempre. Sostituite i rilevatori di fumo secondo le istruzioni del fabbricante, di solito ogni 10 anni.

Quando si sostituiscono i rilevatori di fumo interconnessi, è consigliabile sostituire contemporaneamente tutte le unità del sistema. Se è necessario sostituire un singolo allarme malfunzionante, assicuratevi che il nuovo allarme sia compatibile con le unità esistenti. Non è possibile sostituire un rilevatore di fumo cablato con un rilevatore di fumo a batteria.

#SavedByTheBeep

GESTIRE GLI ALLARMI FASTIDIOSI

Se un rilevatore di fumo si attiva spesso a causa della cottura dei cibi o dell'uso della doccia, non rimuovete la batteria.

Provate a spostare il rilevatore di fumo, acquistate un rilevatore di fumo con funzione silenziosa o sostituite i rilevatori situati vicino alle cucine con quelli di tipo fotoelettrico.

COSA FARE SE IL RILEVATORE DI FUMO SUONA

Se il rilevatore di fumo rileva la presenza di fumo, emette un suono molto forte, con tre segnali acustici.

In caso di incendio potreste avere meno di 60 secondi per sfuggire a un pericolo in modo sicuro. È importante parlare con tutti i membri della famiglia e gli ospiti di un piano d'emergenza antincendio e metterlo in pratica due volte all'anno.

Se si verifica un incendio in casa, seguite il piano antincendio della vostra famiglia. Ricordate di USCIRE, RIMANERE FUORI e CHIAMARE IL 911. Non rientrate mai in una casa in fiamme per niente e nessuno.

#SavedByTheBeep